



INFORME DE
IMPACTO
2022

ELAWA FARM FOUNDATION







ÍNDICE

Mensaje de la Directora Ejecutiva Y Presidenta de Junta	4
Nuestra Misión	5
Nuestro Impacto Colectivo:	6
- Inicias Educativas	
- Acceso a los Alimentos	
- Alcance Comunitario	
- Programas Bilingües	
Jardín de Descubrimiento	7
Organizaciones Asociadas	8
Financieras 2022	9
Nuestros Donantes	10
Conozca el Equipo	12
Como Involucrarse	13

A photograph of several vibrant zinnia flowers in shades of pink, red, and orange, with green leaves and stems. The flowers are in various stages of bloom, with some showing bees on their centers.

MENSAJE DE LA DIRECTORA EJECUTIVA Y PRESIDENTA DE JUNTA

Estimada comunidad,

A menudo se dice que la agricultura es una profesión de esperanza. Esperanza que las semillas broten, que caigan las lluvias y que la temporada de cosecha sea abundante. En Elawa Farm Foundation, observamos con esperanza cómo nuestros programas dieron sus frutos e impactaron a tantos en la temporada de 2022. Este impacto fue posible gracias al apoyo de miembros de la comunidad, como tú.

En 2022, actualizamos nuestra misión en Elawa Farm Foundation para reflejar nuestros valores y prioridades como organización. Hoy, nuestra misión es administrar una granja histórica que enriquece a la gran comunidad del condado de Lake como un centro de aprendizaje experimental para ampliar el acceso a la educación, los alimentos nutritivos y nuestro sistema alimentario local. Esta misión nos impulsa a garantizar que nuestra comunidad tenga acceso a nuestra cosecha saludable, programas atractivos y terrenos agrícolas.

Uno de esos proyectos que puso esta misión en acción fue el desarrollo de nuestro Jardín de Descubrimiento accesible según la ADA (Ley de Estadounidenses con Discapacidades). En el verano de 2022, iniciamos la construcción de este proyecto para ofrecer una mayor accesibilidad a los terrenos de nuestra granja y desarrollar un espacio de aprendizaje al aire libre para albergar nuestros programas educativos. Ahora, los miembros de la comunidad de todas las edades y habilidades pueden beneficiarse de la naturaleza terapéutica de la jardinería y participar en oportunidades de aprendizaje experimental en toda la granja.

Ampliamos el acceso a nuestros alimentos nutritivos por medio de la donación de productos frescos a más de 2500 familias en todo el condado de Lake, encima de la donación de casi 1000 comidas de nuestra cocina a las despensas de alimentos locales. Dimos la bienvenida a más de 6000 miembros de la comunidad a nuestro Mercado de Jardín semanal y servimos a más de 1160 jóvenes y adultos locales a través de varios programas Semilla a Plato, incluyendo campamentos de verano, actividades gratuitas para familias y talleres bilingües (inglés/español).

La esperanza brota eterna en la granja. A través de su apoyo, hemos profundizado nuestro impacto en Elawa Farm Foundation temporada tras temporada. Gracias.

Con agradecimiento,

Laura Calvert

Laura Calvert
Directora Ejecutiva

Elizabeth Borland Blodgett

Elizabeth Borland Blodgett
Presidenta de Junta



NUESTRA MISIÓN

Construida en 1917, Elawa Farm es una granja histórica ubicada en Lake Forest, Illinois. Elawa Farm Foundation se formó en 2002 como una organización sin fines de lucro para recaudar apoyo para la restauración histórica de la finca y activar el campus con programación comunitaria. Hoy, nuestra misión es administrar una granja histórica que enriquece a la gran comunidad del condado de Lake como un centro de aprendizaje experimental para ampliar el acceso a la educación, los alimentos nutritivos y nuestro sistema alimentario local. Reunimos a la comunidad a través de la alimentación y la agricultura con una granja sostenible, un mercado semanal, una cocina de aprendizaje y una programación educativa para jóvenes y adultos.

NUESTRO IMPACTO COLECTIVO

Para lograr nuestra misión de ampliar el acceso a la educación, los alimentos nutritivos y nuestro sistema alimentario local, lideramos las siguientes iniciativas en 2022. Pudimos lograr este importante trabajo gracias al apoyo de nuestra comunidad y organizaciones asociadas.



INICIAS EDUCATIVAS

Nos esforzamos para ofrecer programas y eventos comunitarios atractivos e impactantes. El año pasado, ofrecimos 118 programas con la asistencia de 2073 participantes para satisfacer las necesidades educativas y recreativas de los miembros de nuestra comunidad, incluido el cultivo de hongos en casa, clases de carnicería, cocina de temporada, campamentos de verano para niños y más.



ALCANCE COMUNITARIO

Viajamos a 7 ubicaciones con la asistencia de 282 participantes para ofrecer programas impactantes, incluyendo actividades de jardinería y demostraciones de cocina. Gracias a North Chicago Community Partners, Waukegan Park District, Family Service of Lake County y Captain James A. Lovell Federal Health Care Center por asociarse con nosotros.

ACCESO A LOS ALIMENTOS

Durante los últimos tres años, nos hemos asociado con BellaRu Catering para distribuir alimentos de origen local y otros alimentos básicos a personas y familias necesitadas. En asociación con el Fondo del Sistema Alimentario Regional de Chicago, distribuimos más de 2500 bolsas de comestibles en eventos temporales en todo el condado de Lake en 2022.



PROGRAMAS BILINGÜES

Para ampliar el acceso programático a nuestros vecinos en el condado de Lake, ofrecimos talleres bilingües basados en demostraciones de cocina, jardinería e inmersión lingüística (inglés/español) a 30 personas, incluidos grupos de adultos mayores y jóvenes locales por medio de programas de alcance comunitario y nuestro campamentos de verano bilingües.

JARDÍN DE DESCUBRIMIENTO: INSPIRAR, EMPODERAR, UNIR

En el verano de 2022, comenzamos la construcción de nuestro Jardín de Descubrimiento, accesible según la ADA (Ley de Estadounidenses con Discapacidades) para albergar programas educativos, así como para construir una mayor accesibilidad e inclusión en nuestros terrenos agrícolas. Usando conceptos de diseño tales como jardines de paredes verticales, camas de jardín elevadas, grava triturada que cumple con ADA y una estructura de sombra natural, los miembros de la comunidad aprenderán cómo los jardines comestibles y sensoriales se pueden adaptar para acomodar e integrar a cualquier persona, independientemente de su edad o habilidad. El Jardín de Descubrimiento está programado para abrirse al público a principios del verano de 2023. Un apoyo importante para este proyecto comunitario fue proporcionado por Fletcher Family Foundation, The Grainger Foundation y Helen Post/Plansoen Foundation.

En Elawa Farm Foundation, nos esforzamos por fomentar programas inclusivos, acogedores y de apoyo para niños, adolescentes y adultos de todas las capacidades. Nuestro Jardín de Descubrimiento y la programación educativa se adaptan para satisfacer las necesidades de desarrollo físico y social específicas de la edad. Para obtener más información, comuníquese con nuestra Directora Ejecutiva, Laura Calvert, en lcalvert@elawafarm.org.



FOTO DURANTE EL PRIMER FASE DE CONSTRUCCIÓN

ORGANIZACIONES ASOCIADAS



CENTER FOR ENRICHED LIVING

Center for Enriched Living es una organización sin fines de lucro ubicada en Riverwoods, Illinois. Su misión es enriquecer las vidas de adolescentes y adultos con discapacidades intelectuales y del desarrollo maximizando sus oportunidades de personales, diversión y amistad, empleo y participación en la comunidad. Para aumentar la preparación para el empleo y la participación de la comunidad, Elawa Farm Foundation y Center for Enriched Living se unieron el verano pasado para brindar a los participantes oportunidades de voluntariado en la granja y en nuestro mercado. Los voluntarios saludaron a los clientes, cosecharon productos y controlaron las malas hierbas en la granja.



THIS OLD FARM

This Old Farm es una granja de ganado dirigida por mujeres y una instalación de procesamiento de carne ubicada en el centro de Indiana. Nos asociamos con esta operación para convocar a un grupo de partes interesadas, incluidas otras granjas y procesadores de ganado, para explorar oportunidades para expandir de manera sostenible las instalaciones de procesamiento de carne de tamaño pequeño a mediano en todo el Medio Oeste. Este proyecto fue apoyado generosamente por Food:Land:Opportunity, financiado por Searle Funds en The Chicago Community Trust. La carne local de This Old Farm también se presentó en nuestra serie de mercado y cenas en granja de 2022. Continuaremos presentando su carne y apoyando a los ganaderos locales en 2023.

FINANCIERAS 2022

GANANCIA

\$1,645,717

GANANCIA TOTAL EN 2022

\$695,791 | 42% ●
Ganado

\$301,262 | 18% ●
Eventos de Caridad

\$355,998 | 22% ●
Contribuciones

\$284,299 | 17% ●
Programas de Subvenciones

\$10,959 | 1% ●
Otros Ingresos
(Incluyendo Inversiones)

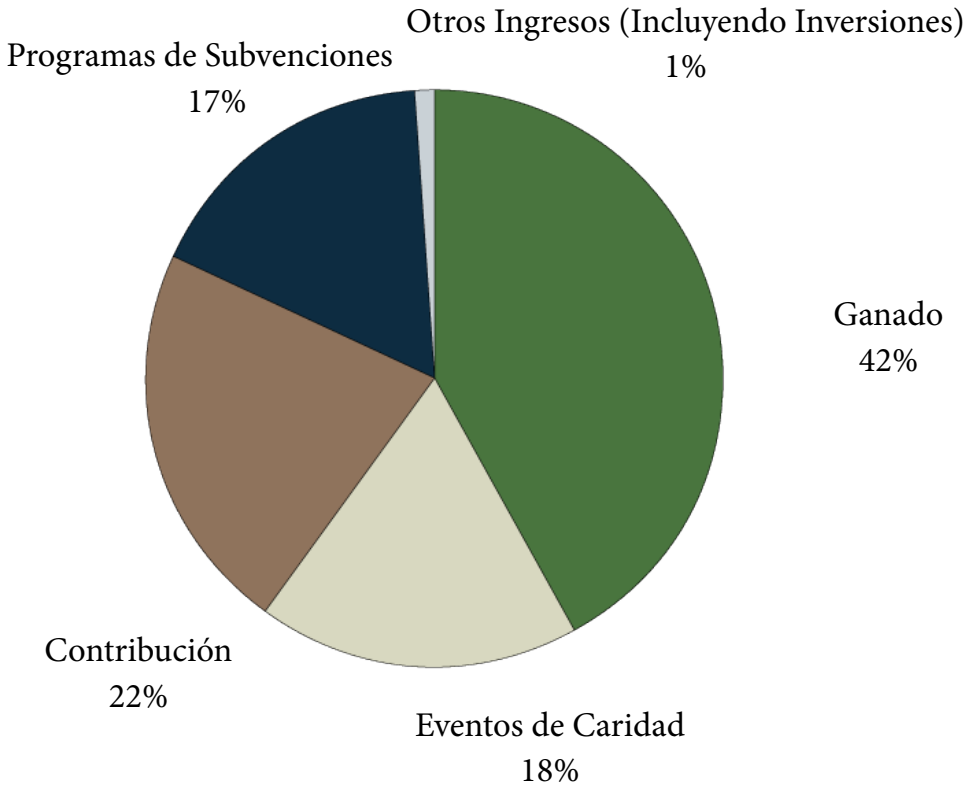

GASTOS

\$1,597,937

GASTOS TOTAL EN 2022

\$637,539 | 40%
Personal y Entrega de Programas

\$588,812 | 37%
Operaciones y Instalaciones

\$223,550 | 14%
Gastos de Programa

\$105,131 | 6%
Gastos de Eventos de Caridad

\$42,905 | 3%
General y Administrativo

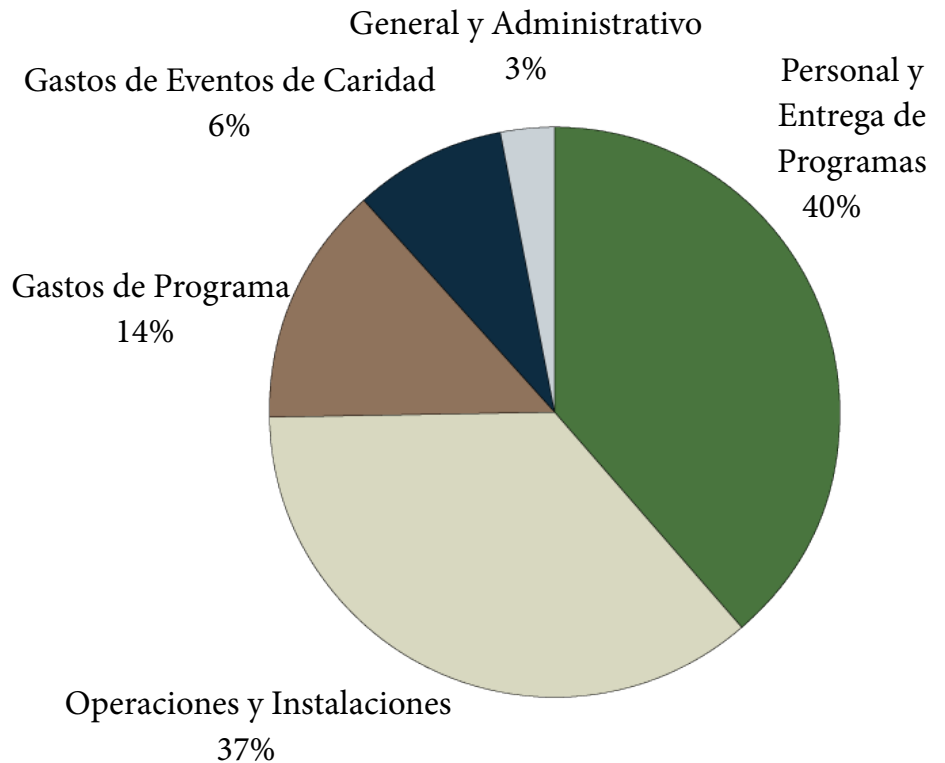

NUESTROS DONANTES

Elawa Farm Foundation desea agradecer el generoso apoyo de los siguientes donantes por hacer posible nuestro trabajo. ¡Gracias!

\$20,000 y Mas

Allan, Elisa
Chicago Region Food System Fund
Fletcher Family Foundation
Food:Land:Opportunity funded by the Searle Funds at The Chicago Community Trust
The Grainger Foundation
Margot and Thomas Pritzker Family Foundation
Packaging Corporation of America
Plansoen Foundation

De \$10,000 a \$19,999

The Buchanan Family Foundation
Butler Family Foundation
Christoph, Roger and Marion
Crowley, Richard and Cathy
Hunter Family Foundation
Ives, Adrienne
Mills Family Foundation

De \$5,000 a \$9,999

Armour, Dan and Mary
Borland, John and Suzy
Borland Blodgett, Elizabeth
Carney Family Foundation
Carney, Marina G.
Curcio, Michael and Nicole
Hillis, Genevieve
Lake Forest Bank and Trust
Lake Forest Garden Club
Olson, Benjamin and Megan
Puryear, Marina and Jim
The John and Kathleen Schreiber Foundation
Walvoord, Tom and Ellen
Westcott, Carla
Wood, Robert and Susan

From \$2,500 to \$4,999

Bowen, Charles and Calvine
Calvert, Glen and Cynthia
Collins, John and Kathryn
Crawford, Bob and Winnie
Goldfayn, Alex and Lisa
Goodman, Mark and Susan
Hodges, Alexander and Jane
Holland, Katherine and John
Horizon Therapeutics, Inc.
Knauz Automotive Group
Kurzawski, Amy and Chico
Lal, Ashish
Lehman, Mary Liz and Peter
Logan, Andrew and Maggie
Walter S. Mander Foundation

Mann, Paul and Jillian
Nicholson, John and Jill
Northwestern Medicine Lake Forest Hospital

Peck, Ellory and Ruddberg, Mark
Ryan, Christine
Somers, Ben and Sarah
Stuart, Alexander and Robin
Sunset Foods
Tomsidis, Alex and April

De \$1,000 a \$2,499

Akeson, Beth
Aldridge, Nicole
Anonymous
Anonymous
Axel, Lindsey
Bahrani, Ammar and Amy
Baker, Kent and Lori
Blacksmith, Jill
Bouma, Susan
Brennan, Chip and Mary
Calvert, Laura
Canmann, Michael and Susan
Carton, Sanford and Field
Chabreja, Nicholas and Eleanor
Chandler, Edward and Susan
Connell, Liam and Francesca
DeHayes, Ben and Karine
Durkin, Tammy and Brian
Franzen, Tim and Wendy
Friedman, Colby and Allie
Ganshirt, Linda and Stephen
Gedge, Karl and Joan
Gibbons, John
McMullan, Carlette
Halpern, Madeline
Heinz, Thom and Allegra
Howard, John and Julia
Hubbuck, Nick and Brooke
Hunting, Anne and Mintz, Ari

Ives, Alison
Jaster, Monica
Keller, David and Avery
Kirsch, Dawn
R. Henry Kleeman and Joan
Boughton Family Fund
Kowlzan, Mark and Sue
Krupka, John and Jessica
Long, David
Mandarich, Chris and Melissa
Maxwell, Terrance
McClure, Brian
McGovern, Karen
McKenna, Elizabeth
Miller, Julia

Harold M. & Adeline S. Morrison Family Foundation
Mrowiec, Andy and Robin
Mullane, Suzanne
Neaman, Mark and Susan
Novit, Kent and Nancy
Obaye, Hassan
O'Neil, Riley
Perkins, Luke

Petersen, Adrienne and Joel
Powel, William and Sandra
Reardon Family Foundation
Rigsbee, Lisa
Scott Byron & Co., Inc.
Senello, Lawrence and Barbara
Sheffield, Thomas and Lucinda
Stauber, Mary
Sweet, Elizabeth
West, Henry and Georgia
White, Gordon
Woods, Andrew and Marie
Zenko, John and Jere

De \$500 a \$999

Adelman, Mike and Nancy
Alam, Catherine
Alghini, Matt
Alley, Brayton and Pim
Armour, Kelley and Miah
Baldwin, Renee
Barlow, Annie
Bayly, Graham
Behrens, Ralph and Beverly
Birch, Amber
Boardman, Robert
Brandenburg, Kathleen
Bryzinski, Brian and Ingrid
Carr, Wayne and Peach
CDM Foundation
Challenger, Lisa
Cialone, John
Clark, John and Catherine
Cochran, Tom and Virginia
Cote, Brian and Amy
Deerpath Garden Club
Ehrhard, Louis and Susan
Field, Janet
Fitzgerald, John and Kate
Fraser, Lindsey
Glasser, James and Louise
Gleason, Judith
Grace, Charles and Emily
Gregg, William and Catherine
Griffiths, William and Guita
Haq, Sakeena and Contractor, Amir
Harrison, Amblor
Hay, Pamela
Herbert, David and Whitley
Hodges, Steven and Kelly
Hudson, Christopher and Kathi
Hunt, Joi and David
John S. Swift Co, Inc
Keefe, Mary and Scales, Bob
Kelliher, Phillip and Katherine
Kletcka, Edward and Charlotte
Knauer, Mark and Jane

Kwiatkowska, Patrycja
Leffingwell, Laurens and Barbara
Leggero, Joseph and Meghan
Luehring, Tracey
Lys, Thomas and Franziska
Magliochetti, Chourtney
Mansfield, Tyler
Marks, Rachelle
Marshall, Margaret and Harold
McDermott, Karrie
McGuire, Paula
Medvec, Paul and Victoria
Meyer, Carolyn
Mikulski, Jane
Miles, Pam
Moore, David and Diana
Mowry, Bill and Mary
Murley, Robert and Mimi
Nechayev, Patryk and Alisa
Neerhof, Mark and Betty
Norvell, Joe and Kristie
O'Neil, PJ

Orr, San and Sarah
Pancoe, Alexander and Nina
Passalino, Jim and Sheri
Patterson, Mike and Ann
Potrykus, David and Jane
Quick Law
Rhoades, Corlene and Michael
Rosenbaum, Peter and Michelle
Ryan, Wells
Sannes, Andrew and Heather
Scholz, Matthew and Mia
Sewell, Karen
Shaw, Bob and Mary
Sloan, Barbara
Souers, Jill
Soukup, Jeffrey and Annalisa
Srodon, Greg and Jane
Stauber, Meridith
Talano, Julie and Regan, Matthew
Taubensee, Chris and Michelle
Teich, Beth
Toser, Thomas
Towle, Aaron and Lauren
Vertovec, Ann
Volchecko, Gene and Stella
Weineke, Bob and Elizabeth
Wells, Andy and Amy
Whipple, Jay
Yarrington, Kathleen
Zafirovski, Mike and Robin
Zwecker, William
Gorman, Thomas

De \$250 a \$499

Anonymous
Baker, Sarah
Baldwin, George
Bartram, Benjamin
Bayly, George and Anna
Boswell, Alice
Braverman, Lien
Campbell, Andrew
Williams, David
Campbell, Melfort

Carroll, Barbara
Cullen, Landis
Czech, Diane
Davis, Toby and Sylvia
Dean, James and Lynn
DePree, Joan
Dunham, Carla
Erker, Barrett
Farshchi, Eden
Fleming, David and Eileen
Frankel, Jeffrey
Gabaldo, Maria
Gaffney, Caitlyn
Galassini, Eileen
Gannon, Cara
Garrity, Lisa
Giles, Lisa and Hollar, Robert
Gonzales, Trey and Halverson, Kip
Gooliak, Andy and Marguerite
Gorter, Christopher and Amanda
Gorter, Jackie
Gosetti, Tony
Hayes, Megan
Holman, William and Cynthia
Hulick, Peter
Iantoni, Elizabeth
Inglis, Deanna
Kaesebier, Tara
Karahalios, Dean and Lisa
Kart, Alisa
Kazmer, Romayne
Keim, Thomas
Kerschner, Emily
Kesman, Anthony and Barbara
Kimbrell, Jeffrey
Lake Bluff Family Dentistry
Lamphere, Charles and Sarah
Lanctot, Pete and Read
Lane, Mary
Lerner, Alan and Anne
Levin, Rich and McDonald, Sally
Loukas, Patty
Madansky, Elaine
Maentz, D. Scott and Ashley
Magnusson, Rachel
McCullough, Cynthia
McDonald, Suzanne
McGovern, Courtney
McGowan, Michael and Karen
Melichar, Paul
Meliet-Kinane, Paige
Melton, John and Leigh
Metcalf, Stephen and Adriana
Newcomb, Joyce
Norkus, Robin
Norton, Elizabeth
O'Connor, Dave
O'Neil, Thomas and Molly
Pandaleon, George and Peggy
Pannier, Megan
Papageorge, Tony
Perry, Todd and Allyson
Pokorny, Melayna
Prassel, Julie
Price, Rick and Janice
Priefer, Brandt
Pruett, James
Pruett, Shelby and Elizabeth

Reed, Joan
Rivera, Kristen and Zachary
Rubinstein, Jason
Francetic, Amy
Schultz, Gia
Shields, Gerald and Linda
Skinner, Susan
Stensrud, Jacqueline
Stewart, Anne
Tarpy, Sarah
Turner, Justin and Jennifer
Tytenicz, Shane and Luciana
Viergutz, Sean and Sean
Vogrich, Robert
Von Borcke, Susan
Waud, David and Pam
Weston, Brain
Wold, Casey and Julia
Ziebarth, Robert and Patienctet
Zuerlein, Jeffrey

De \$100 a \$249
Adolph, Carrie
Aharoni, David and Melinda
Amazon Smile
James and Patricia Anderson
Charitable Fund
Ascher, Rick and Donna
Asmussen, James and Simone
Beck, Valerie
Begley, Walter and Katie
Bennett, Bruce and Patricia
Benz, Alexandra
Borland, Edward and Samantha
Brown, Jackson
Bruns, Dennis and Diane
Burmeister, Monica
Bushala, Walter and Brenda
Camins, Sue
Carton, Ellen
Chantler, Art and Dorothy
Chedid, Houa
Clow, Kent
Coleman, Timothy and Margaret
Corse, Phillip and Michelle
Cottingham, John and Tura
Cummings, Janet
Damrow, Douglas and Lorrie
Davidson, Tom and Kathy
Davie, Barrett and Samantha
Dugan, Madeleine
Ellis, Michael and Aileen
Fairchild Foundation Trust
Fondriest, Diane
Frod, Geraldine
Goodrich, Keith and Sara
Gorospe, Cassandra
Grabowski, Roger and Mary Ann
The Grace Family
Graves, Melissa
Griffin, Dr. William M.
Sanders, Ada
Grumhaus, David and Mary
Gunderson, Mark and Sarah
Harrison, Richard and Sarah
Heim, Michael and Ann
Mr. and Mrs. Samuel J. Henry Fund
Hodge, Frances

Hoekstra, Reed and Julia
Hotchkiss, Eugene
Howard, Margaret
Hunter, Shaun
Insurance Services Network
Jacobson, James and Karen
Jensen, Barbara
Johns, Adrienne and Whitley, James
Juergens, Richard and Marilyn
Kapoor, Mudra
Katz, Howard and Susan
Keeler, Elizabeth
Kiddles Inc
Knight, Yolande
Kolb, Charles and Jane
Kuby, Eric
Kuchar, Robert and Sarah
Lake Forest Shop
Logan, Stanley and Mercedes
Mardoian, Jack and Christine
McGovern, Wentworth
McMurray, Susie
Melevin, Tim
Milani, Robert and Kelly
Miotti, Daniel and Mary
Mooney, David and Melinda
Moore, Adam and Barb
Morgan, Kate
Murphy, Kevin and Amy
Myers, Mike and Suzanne
Neal, Lawrence and Dawn
Nemerov, Donald and Marie
Nocella, Michael and Renee
Nugent, Nancy
Obenauf, Laura
Ogden, Heidi
Ousterhout, Andrew and Cindy
Pace, Stephan and Jill
Pantazis, John
Parnello, Sarah
Pasquesi, Mark and Amy
Pechianu, Peter
Plant, John
Pollock, Alexander
Pollock, Anne
Post, Carol and Roper, Steve
Pure Health and Vitality, Inc.
Renken Architects and
Builders LLC
Riggs, Sandra
Roloson, Edward
Roloson, Sarah
Rowland, Charles and Sarah
Saginur, Michael
Schlachtenhaufen, Susie
Sheridan, Anita
Smyth, Lisa
Solberg, Marguerite
Turner, Scott and Marin
Tyor, Peter and Hilary
USGAA Midwest Tournament
Victor, Steven and Stephanie
Walters, James and Kimberly
Werwicki, Christopher
Wildman, Jamie and Kristen
Willett, Maeve
Wolford, Phillip and Cheryl
Woll, Dave

De \$1 a \$99
Bruce, David and Meredith
Carr, Barry and Randi
Cassidy, Douglas and Kathleen
Chesney, Rhonda
Clarke, Scott and Susan
Conside, Maria
Cullen, Christian
Eddy, Caroline
Fiore, Charles and Marilena
French, Donald and Sandra
Friedman, Hannah
Gowski, Christine
Hermes, Bob and Debra
Hutson, Richard
Johnson, Lisa
Knight, David and Elizabeth
Lincoln, Michael
Logue, Rosemary
Lown, Maxwell and Krimen, Lisa
McMahon, Jeff
Miller, Arthur and Janet
Morgans, David and Susie
Moskoff, William and Gayle, Carol
Niesman, David and Cynthia
Nikolic, Mare
O'Neill, Matthew
PayPal Giving Fund
Ratzer, Susan
Rosinski, Dariusz
Rutkowski, Dennis and Susan
Salch, David and Patricia Ann
Sanders, Steven and Elizabeth
Seaberg, Mr. and Mrs.
Sloan, Walter and Esther
Stevens, Nancy
Swift, Stewart and Dodie
Sylvester, Nancy
Timbers, Stephen and Elaine
Turchi, Dominic and Marilyn
Verbeten, Elizabeth
Walsh, Blair and Andrea
Wilson, Craig and Priscilla

Regalos Hecho en Memoria de:

Allison Buck
Tom Gorter
Sally Ann Isham
Adrienne Osborne Ives
Gwendolyn Lincoln
Tica Marquardt
Jana O'Neil
Betty Toser

Regalos Hecho en Honor de:

Craig Bergmann
John E. McGovern and Family
Julie and Joe Morrison
Ben Olson
Taddy Opat
Marina Puryear

Contribuciones en Especie
Maggie Logan

Regalos a Juego

Abbvie
Horizon Therapeutics, Inc.

CONOZCA EL EQUIPO



En Foto (izquierda a derecha): Nick Ryan (Cocinero), Maggie Logan (Repostera), Steve LoTempio (Chef Residente), Lorrie Damrow (Gerenta de Finanzas y Desarrollo), Laura Calvert (Directora Ejecutiva), Ana Poznanski (Supervisora de Producción y Distribución), Karen McGowan (Coordinadora de Eventos), Gaby Griffith (Gerenta de Mercado), Elaine Madansky (Gerenta de Granja), Jesús Ángel Cuezzi (Gerente de Educación)

No en foto: Tom Wilson (Ingeniero de Mantenimiento) y Danielle Robinson (Ayudante Repostería)

PERSONAL

Laura Calvert
Jesús Ángel Cuezzi
Lorrie Damrow
Gaby Griffith
Maggie Logan
Steve LoTempio
Elaine Madansky
Karen McGowan
Ana Poznanski
Danielle Robinson
Nick Ryan
Tom Wilson

DIRECTORES DE JUNTA 2022

Carrie Adolph
Elisa Allan
Elizabeth Borland
Blodgett
Ned Borland
Michael Calogero
Marion Christoph
Richard Crowley
Tammy Durkin
Nancy Fletcher
Lisa Goldfayn
Mark Goodman

Ambler Harrison
Alex Hodges
Jane Hodges
Kate Holland
Margaret Marshall
Courtney McGovern
Ben Olson
Riley O'Neil
Ellory Peck
Jamie Pruett
Marina Carney Puryear
Corlene Rhoades
Susie Schlachtenhaufen

JUNTA ASESORA

Todd Altounian
Edward H. Bennett, III
Craig Bergmann
Paul Bergmann
Austin DePree
Madeleine B. Dugan
Dianne FitzSimons
Susan Garrett
Ashley Maentz
Jay Owen
Robert Shaw

COMO INVOLUCRARSE



Como organización sin fines de lucro, Elawa Farm Foundation depende de la generosidad de sus seguidores para administrar nuestro campus histórico y lograr nuestra misión de ampliar el acceso a la educación, los alimentos nutritivos y nuestro sistema alimentario local.

HACER UN DONATIVO - Apoye Elawa Farm Foundation por medio de una contribución en nuestro sitio de Internet en elawafarm.org/donate.

VISITE NUESTRO MERCADO - Compre nuestros productos y apoye a las empresas locales en nuestro Mercado de Jardín semanal de mayo a octubre.

VISITE LA GRANJA - Programe un recorrido privado o asista a nuestros recorridos mensuales por la granja para conocer nuestra historia y nuestras iniciativas actuales.

SER VOLUNTARIO - Ayúdanos en la granja, en la cocina o en el mercado como voluntario u organiza un día de voluntariado en grupo.

ATENDER UN CLASE - Regístrese para una clase y aprenda sobre muchos temas de jardinería, culinaria, bienestar y sostenibilidad.

SÍGUENOS - Suscríbese a nuestro boletín semanal en elawafarm.org y síguenos en Facebook e Instagram @elawafarm.

Para obtener más formas de participar, envíenos un correo electrónico a info@elawafarm.org o llame al 847-234-1966.



ELAWA FARM FOUNDATION

1401 Middlefork Drive | Lake Forest, IL 60045

NUMERO 847.234.1966 | CORREO ELECTRÓNICO info@elawafarm.org

INSTAGRAM Y FACEBOOK [@elawafarm](#)

www.elawafarm.org